Gemeindebrief

der Gemeinde Eching am Ammersee

01 / 2026 *30. Januar 2026*

Aktuelles aus dem Rathaus:

1. **Liebe Echinger Bürgerinnen und Bürger,**

   der Gemeinderat hat in der Sitzung am 22.01.2026 die Bewerbungsfrist für das Vergabeverfahren für Baugrundstücke im Baugebiet "Greifenberger Straße" an einkommensschwächere und weniger begüterte Personen

   vom 16.02.2026 bis einschließlich dem 30.03.2026

   festgelegt.

   Der Kaufpreis pro Quadratmeter beträgt inklusive der Erschließungskosten

   775,00 Euro.

   Nicht enthalten im Kaufpreis sind die Herstellungskosten für Schmutzwasserkanal und Niederschlagswasserkanal gemäß der Satzung der Ammerseewerke gKU (www.ammerseewerke.de), nach der jeweils gültigen Fassung bei Fälligkeit (d.h. Sobald das Grundstück/Gebäude an die Entwässerungseinrichtung angeschlossen ist.)

   Nicht enthalten im Kaufpreis sind die Herstellungskosten für die Wasserversorgungseinrichtung gemäß der Satzung des Zweckverbandes Wasserversorgungsgruppe Ammersee-West (www.zv-wasser-ammersee.de) nach der jeweils gültigen Fassung bei Fälligkeit (d.h. Sobald das Grundstück/Gebäude an die Wasserversorgung angeschlossen ist.)

   Des weiteren sind die Anschlussgebühren für Strom (Stadtwerke Fürstenfeldbruck) sowie der Glasfaseranschluss (Deutsche Glasfaser) vom Käufer zu entrichten.

   Die Notarkosten sowie die Grundsteuer sind ebenfalls vom Käufer zu entrichten.

   Den Bewerbungsbogen finden Sie auf der Homepage der Gemeinde. Dieser muss heruntergeladen werden und vollständig ausgefüllt, mit den dazugehörigen Bewerbungsunterlagen, original unterschrieben, in Papierform, bei der Verwaltungsgemeinschaft Schondorf eingereicht werden. Die Verwaltungsgemeinschaft verschickt keine Bewerbungsbögen!
   Sollten Sie Fragen zum Bewerbungsbogen haben, wenden Sie sich bitte an das Bauamt in der VG Schondorf, Frau Lübbeke, Rathausplatz 1, 86938 Schondorf am Ammersee, Tel. 08192/9335-52 oder an mich 0171/8787010.

2. **Liebe Echinger Bürgerinnen und Bürger,**

   am 8. März 2026 finden in Bayern die allgemeinen Gemeinde- und Landkreiswahlen statt.
   In unserer Gemeinde werden der erste Bürgermeister, zwölf Gemeinderäte und Gemeinderätinnen, der Landrat oder die Landrätin und sechzig Kreisräte und Kreisrätinnen gewählt. Den gewählten Personen wird für die nächsten sechs Jahre die Verantwortung für ihre Kommune übertragen.
   Das aktive Wahlrecht setzt die Unionsbürgerschaft, die Vollendung des 18. Lebensjahres und einen zweimonatigen Aufenthalt im Wahlkreis mit dem Schwerpunkt der Lebensbeziehungen voraus.
   Die gewählten Personen bestimmen in den nächsten sechs Jahren über die Angelegenheiten ihrer Gemeinde und ihres Landkreises. Die kommunalen Aufgaben gehen alle an.

Sie betreffen das wirtschaftliche, soziale und kulturelle Wohl der Bürgerschaft und umfassen alle öffentlichen Belange der örtlichen Gemeinschaft.

Die bei den Kommunalwahlen gewählten Frauen und Männer entscheiden, wie in der Gemeinde und im Landkreis die Steuergelder verwendet werden. Sie entscheiden z.B. über die Bauleitplanung und damit über die Entwicklung und Gestaltung des Gemeindegebiets. Auch sämtliche örtlichen Einrichtungen für Kinder, Jugendliche, Senioren, der Breitensport und das kulturelle Angebot vor Ort fallen in die Zuständigkeit kommunaler Gremien. Schon diese Beispiele zeigen, welche große Bedeutung die Wahl für die Menschen in der Gemeinde und im Landkreis hat.

Das Wahlrecht ist eines der grundlegenden staatsbürgerlichen Rechte. Alle Wahlberechtigten sollten davon Gebrauch machen und so ihrer Meinung Geltung verschaffen. Auf sein Wahlrecht sollte daher niemand verzichten. Unsere Demokratie lebt davon, dass die Bürgerinnen und Bürger sie bejahen und praktizieren.

Ich darf Sie daher bitten, am 8. März 2026 Ihr Wahlrecht wahrzunehmen.
Die Wahllokale im Begegnungszentrum, Am Anger 3 sind am Sonntag, den 8. März 2026 von 8.00 Uhr bis 18.00 Uhr geöffnet.

2. **Bekanntmachung über die Schulanmeldung 2026:**
   Am Donnerstag, 12. März 2026 findet in der Zeit von 12.30 Uhr bis 15.30 Uhr im Neubau der Grundschule Windach, Schulstraße 11, 86949 Windach die Schulanmeldung statt.
   Nähere Angaben finden Sie im Schaukasten der Gemeinde.

Termine aus dem Gemeindeleben

Bücherei Eching a.A.

Wir sind umgezogen!

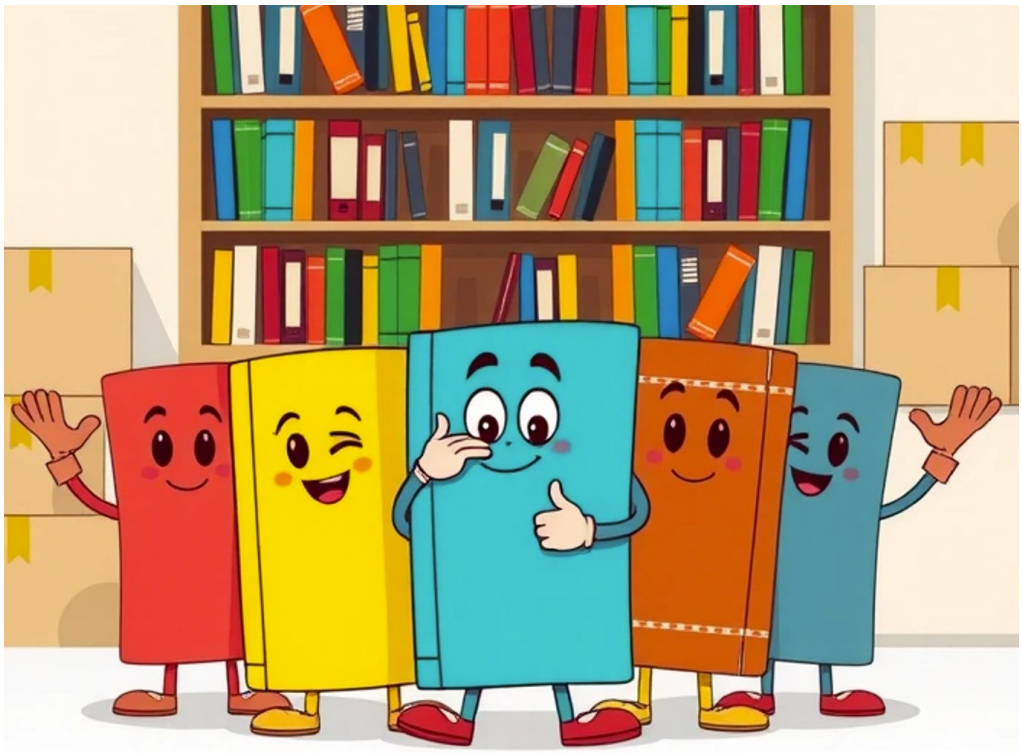

Die Bücherei Eching am Ammersee befindet sich seit 13. Januar 2026
im Begegnungszentrum, **Am Anger 3!**

Öffnungszeiten: dienstags und donnerstags, 16-18 Uhr
während der Schulzeit

Termine aus dem Vereinsleben:

1. Am **Donnerstag, den 05.02.2026**
   findet die **Jahreshauptversammlung des Frauenbundes im Jakob-Schorer-Haus** statt.
   Beginn ist um 19.30 Uhr.

2. Am **Freitag, den 06.02.2026**
   lädt der CSU-Ortsverband Eching zum traditionellen
   Kinderfasching
   in die Echinger Sport- und Mehrzweckhalle ein.
   Beginn ist um **14.30 Uhr**. Der Eintritt ist frei.

3. Am **Samstag, den 07.02.2026**
   führt der FSV Eching ab 9.00 Uhr eine **Altpapiersammlung im Ortsbereich** durch.
   Bitte legen Sie Ihr Altpapier gebündelt und gut sichtbar an den Straßenrand.
   Pappe und Kartonagen werden nicht abgeholt.

4. Am **Samstag, den 07.02.2026**
   findet der traditionelle Sportlerball des FSV Eching unter dem Motto:
   SCHIFF AHOY
   Eine Nacht im Reich der Wellen
   statt. Für Stimmung sorgen die **BANDITS.**
   Der Eintritt kostet € 12,--. Einlass ist ab 18.30 Uhr, Beginn um 20.30 Uhr.
   Eintrittskarten gibt es in der Poststelle im REWE-Markt.

5. Am **Montag, den 23.02.2026**
   hält der Schützenverein "Seerose" e.V. seine **Jahreshauptversammlung** ab. Beginn ist um 20.00 Uhr im Schützenheim in der Zankenhauser Straße.

6. Am **Freitag, den 27.02.2026**
   veranstaltet der **Schützenverein "Seerose" ein Schafkopfturnier.**
   Beginn ist um 19.30 Uhr im Schützenheim.

Mit freundlichen Grüßen

Siegfried Luge
1. Bürgermeister

Die 38. Echinger Kunstausstellung

im Rathaus der Gemeinde Eching am Ammersee wird am

Samstag, den 14. März 2025, um 14:00 Uhr eröffnet.

Das Motto der Ausstellung in diesem Jahr lautet:

„Farbspiel“

Die Bürgerinnen und Bürger sind zur Vernissage herzlich eingeladen.

Unter dem Motto „Farbspiel“ lädt die 38. Echinger Kunstausstellung im Rathaus die Besucherinnen und Besucher dazu ein, die Vielfalt zeitgenössischer Malerei zu entdecken. Die Ausstellung präsentiert ein breites Spektrum künstlerischer Ausdrucksformen und führt durch eine Welt aus Farben, Licht und Emotionen.

Seit 1988 ist die Echinger Kunstausstellung ein fester Bestandteil des kulturellen Lebens in Eching. Über die Gemeindegrenzen hinaus hat sie einen großen Bekanntheitsgrad im Raum Ammersee und im Fünf-Seen-Land erworben. Die feierliche Eröffnung findet am Samstag, den 14. März 2026, um 14 Uhr im Rathaus statt. Zur Vernissage spricht Echings 1. Bürgermeister Siegfried Luge, der die Gäste begrüßen und in die Ausstellung einführen wird.

Unter dem Ausstellungstitel „Farbspiel“ zeigen die fünf Künstlerinnen und Künstler Werke in Öl-, Aquarell-, Pastell- und Acryltechnik. Die ausgestellten Arbeiten reichen von realistischen Landschaftsdarstellungen bis hin zu abstrakt-expressiven Kompositionen.

Ausstellende Künstler und Künstlerinnen sind: Dieter Klein, Barbara Bayer, Dietlind Sadovsky, Oliver Grüner und Angelika Schmidt.

Begleitend zur Ausstellung verkauft der Echinger Elternbeirat vor dem Rathaus Kaffee und selbstgebackene Kuchen. Die Besucher können den köstlichen Kaffee und selbstgebackene Torten genießen und auch mit nach Hause zu nehmen Der Erlös aus dieser Aktion kommt dem Echinger Kinderhaus zugute.

Öffnungszeiten der Ausstellung:
Samstag, 14. März: 14:00 Uhr - 17:00 Uhr
Sonntag, 15. März: 11:00 Uhr - 17:00 Uhr

Die Echinger Kunstausstellung im Rathaus lädt alle Interessierten herzlich ein, die Vielfalt des Farbspiels zu erleben und Kunst in dieser besonderen Atmosphäre zu genießen. Über Ihren Besuch würden wir uns sehr freuen.

Kunst für Kinder
Aufruf zur Teilnahme an der Kinder- & Jugend-Kunstausstellung

Da die kleine Ausstellung der Kunstwerke von einzelnen Kindern letztes Jahr so gut angenommen wurde, möchten wir noch mehr jungen Künstlern die Möglichkeit geben ihre Kunstwerke und Gedanken zu teilen.
Dafür suchen wir kreative Köpfe, die ihr eigenes Werk präsentieren möchten – egal ob Bunt- /Bleistift, Acryl, Aquarell, Digital oder Mischtechnik. Fotografie, Installation, Skulpturen etc.

Wer kann mitmachen?

Alle Kinder & Jugendliche bis einschließlich 17 Jahre.

Ausstellungszeitraum

Die Ausstellung soll im Zeitrahmen der Kunstausstellung im März stattfinden.

Ihr wollt dabei sein?

Meldet Euch einfach telefonisch bis zum **05.03.2026** bei Elena unter 0151/23776857

Wir freuen uns sehr auf Eure Teilnahme!

Euer Kunst für Kinder-Team

Vorlesezeit

Wann: Jeden letzten Donnerstag im Monat, 15- 16 Uhr
Wer: für Kinder ab 5 Jahren
Wo: in der Bücherei

Termine:

29. Januar
26. Februar
26. März
30. April
21. Mai
25. Juni

30. Juli
Ferienprogramm
24. September
29. Oktober
26. November
17. Dezember

Ein kostenloses Angebot der Bücherei Eching am Ammersee.

Bücherei Eching a.A.

Am Anger 3, 82279 Eching am Ammersee
buecherei@eching-ammersee.de
https://www.eching-ammersee.de/bildung-soziales/buecherei
Öffnungszeiten: dienstags und donnerstags von 16-18 Uhr
(in den Schulferien geschlossen)

Eching, im Januar 2026

„Lesestart 1-2-3“ geht in die nächste Runde!

Sehr geehrte Eltern, sehr geehrte Erziehungsberechtigte,

„Lesestart 1-2-3“ ist ein bundesweites Programm zur frühen Sprach- und Leseförderung für Familien mit Kindern im Alter von einem, zwei und drei Jahren. Es wird vom Bundesministerium für Bildung und Forschung (BMBF) gefördert und von der Stiftung Lesen in Kooperation mit den örtlichen Bibliotheken durchgeführt.

In drei aufeinander folgenden Jahren erhalten Eltern für ihre Kinder im Alter von einem, zwei und drei Jahren Lesestart-Sets. Die ersten beiden Sets können Sie in teilnehmenden Kinderarztpraxen bekommen, das dritte Set in der Bücherei vor Ort. Zu allen drei Sets gehören ein altersgerechtes Bilderbuch, Informationen für die Eltern mit Alltagstipps zum Vorlesen und Erzählen und eine kleine Stofftasche.

Wir laden Sie und Ihre Kinder ein, unser **kostenloses Büchereiangebot** zu nutzen. Besuchen Sie die Bücherei Eching am Ammersee und holen Sie das **gratis Lesesäckchen** ab.

Wir freuen uns auf Ihren Besuch!

Ihre Bücherei Eching am Ammersee

Wir sind Kooperationspartner:

-. bitte abtrennen -.

Gutschein für ein Lesestart Lesesäckchen
abzuholen in der Bücherei Eching am Ammersee

Seniorenbeauftragter der Gemeinde Eching
Norbert Teubner, Ringstraße 1a

Telefon: 08143 / 7722
Handy: 0170 / 9124120
Mail: n.teubner@t-online.de
Homepage: www.eching-ammersee.de

Eching, den 31.01.2026

Einladung

...a bisserl Fasching geht immer – oder?

Der Seniorenclub Eching lädt alle Seniorinnen und Senioren mit Angehörigen zu einem gemütlichen Faschings-Nachmittag mit Kaffee und Musik ein.

Wann: Weiberfaschings-Donnerstag, **12. Februar 2026 ein. Beginn ab 14.30 Uhr.**

Wo: Begegnungszentrum Eching, Am Anger 3

Was wird geboten? Kaffee, leckere Faschings-Krapfen diverse Getränke und viel Gaudi

Musik? Live-Musik mit Gesangs-Solist

Keine Anmeldung erforderlich. Einfach kommen und Spaß haben.
Selbstverständlich sind auch alle männlichen Besucher herzlich willkommen!

Wir freuen Euch alle zahlreich begrüßen zu können. Helau!

Herzlichste Grüße von

Norbert Teubner
und der

Seniorenbeauftragter der Gemeinde Eching
Norbert Teubner, Ringstraße 1a

Telefon: 08143 / 7722
Handy: 0170 / 9124120
Mail: n.teubner@t-online.de
Homepage: www.eching-ammersee.de

Eching, den 31.01.2026

Einladung zur Betriebsführung der Augsburger-Allgemeinen

Liebe Seniorinnen und Senioren,

zu einer Betriebsführung der Augsburger-Allgemeinen-Zeitung in Augsburg lädt der Seniorenclub Sie und Ihre Angehörigen alle herzlichst ein am Mittwoch, 20. Mai 2026. Abfahrt ist ab 17.00 Uhr am Rathaus, Rückfahrt ab Augsburg gegen 20.30 Uhr.

Es erwartet Sie eine exklusive Führung durch die Produktion der Zeitung, Teilnahme am Redaktionsgespräch und Erläuterungen der Abläufe.

Reisepreis: 25,00€ bis 30,00€ pro Person (incl. Busfahrt und Führung)

Anreise mit Bus. Die maximale Teilnehmerzahl liegt bei 40 Personen.
Der endgültige Preis steht fest nach Vorlage aller Anmeldungen.
Im Anschluß erfolgt von uns eine separate Zustellung der Rechnung mit Anzahlung.

Wegen der begrenzten Teilnehmerzahl bitten wir Sie sich rechtzeitig schriftlich anzumelden.

Norbert Teubner
Seniorenbeauftragter
der Gemeinde Eching

Verbindliche Anmeldung bis zum 02. März 2026!
Ich nehme am 20. Mai 2026 mit _____ Person/en teil.

Familienname/Adresse: Telefonnummer:

_____

Datum/Unterschrift:

_____

Hinweis: Bitte komplett ausfüllen. Teilnahme in der Reihenfolge der Anmeldungen. Bestätigung und Rechnung erfolgt ab dem 10. März 2026. Kein Rechtsanspruch.