

Ansicht Süd

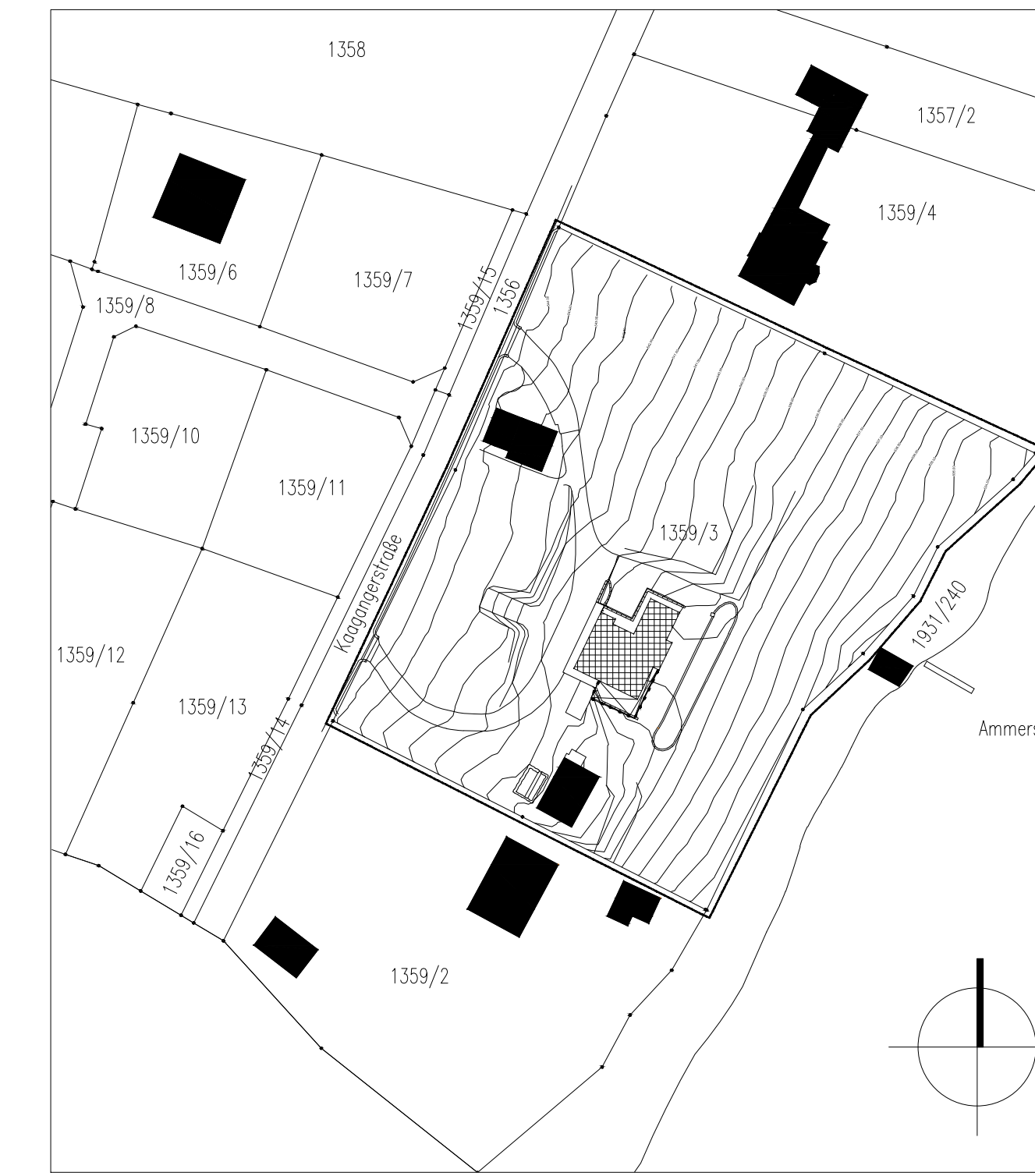

Ansicht Ost



Lageplan



Ansicht Nord

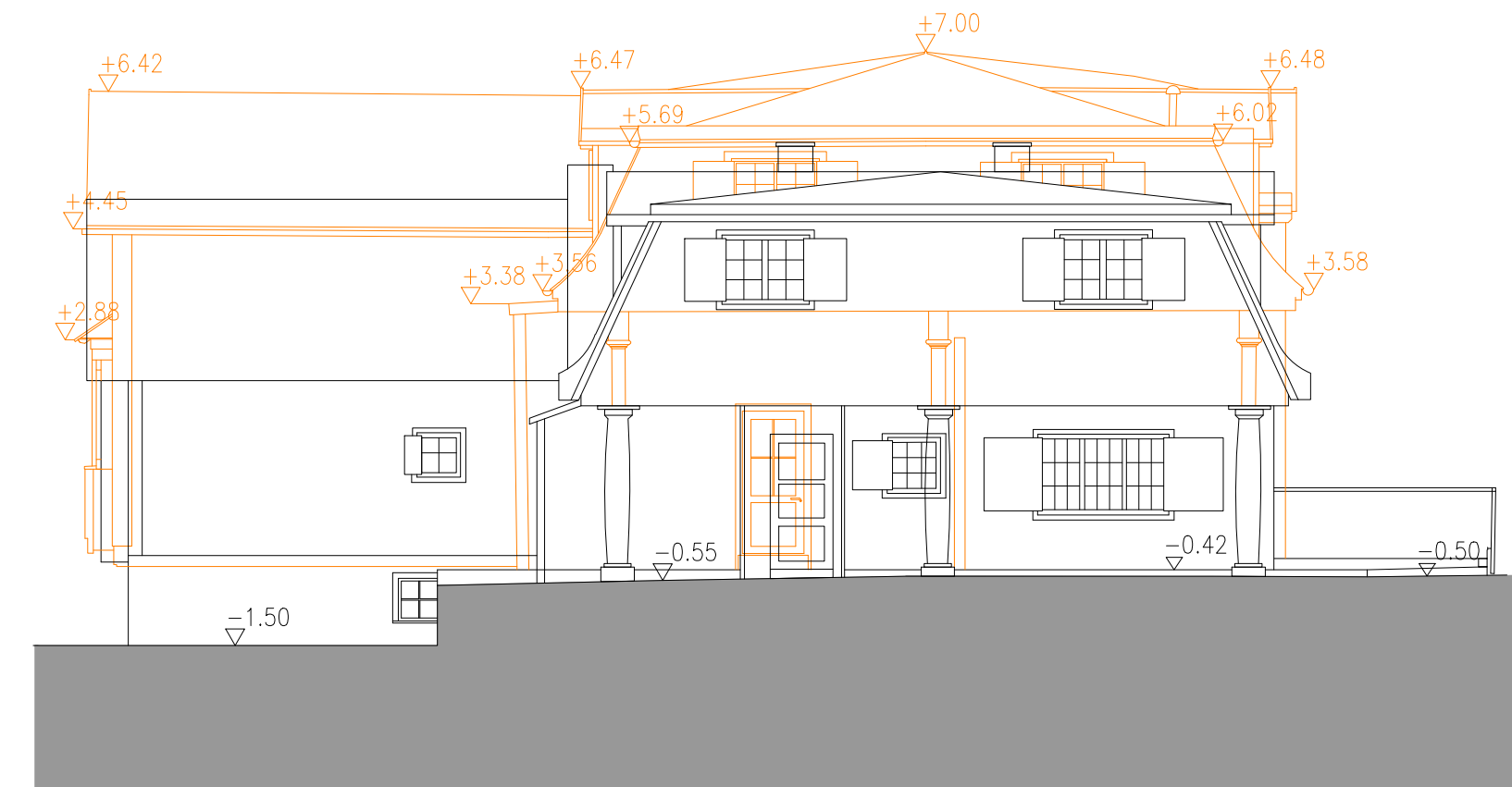

Ansicht West

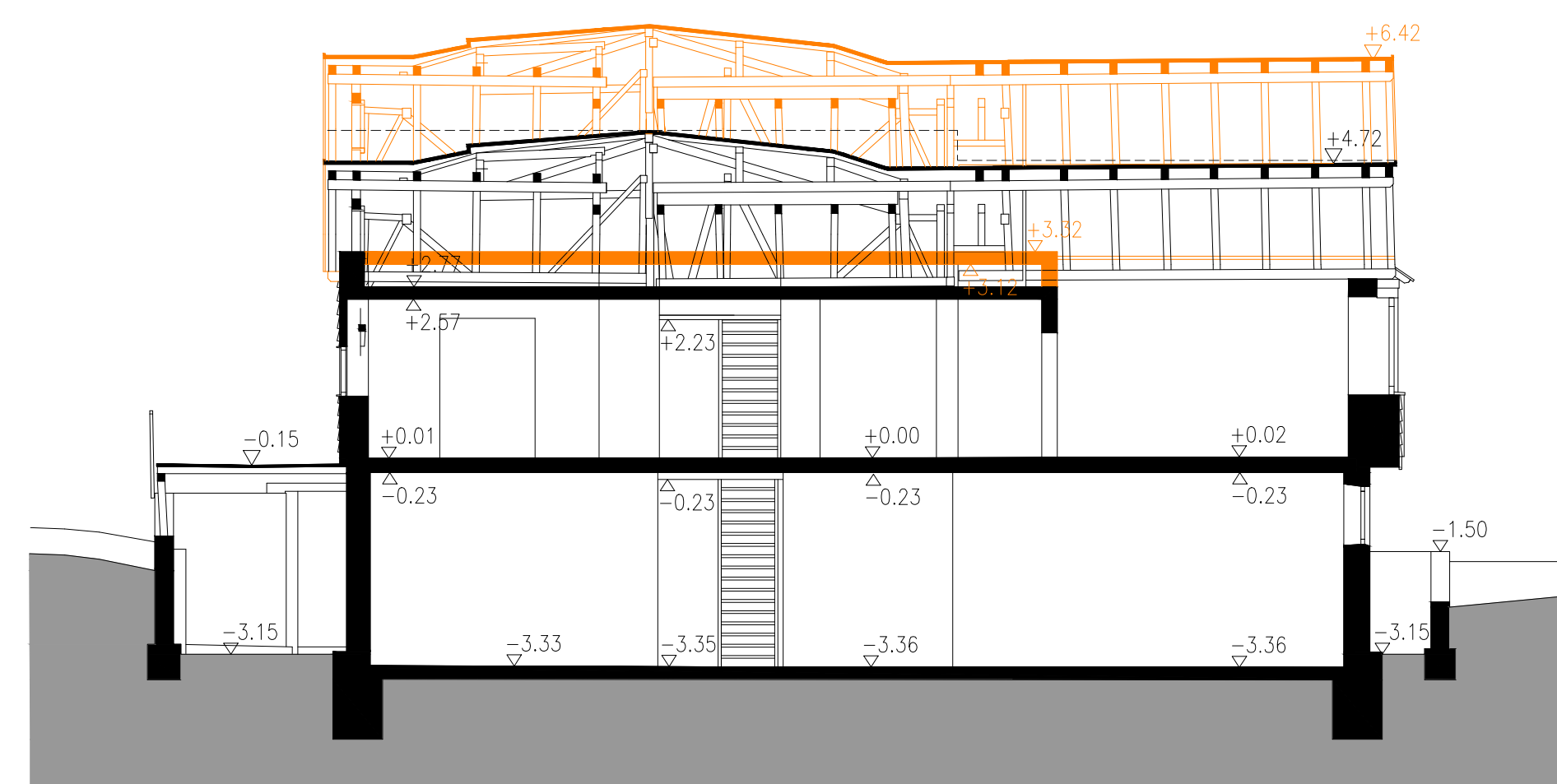

Schnitt A-A

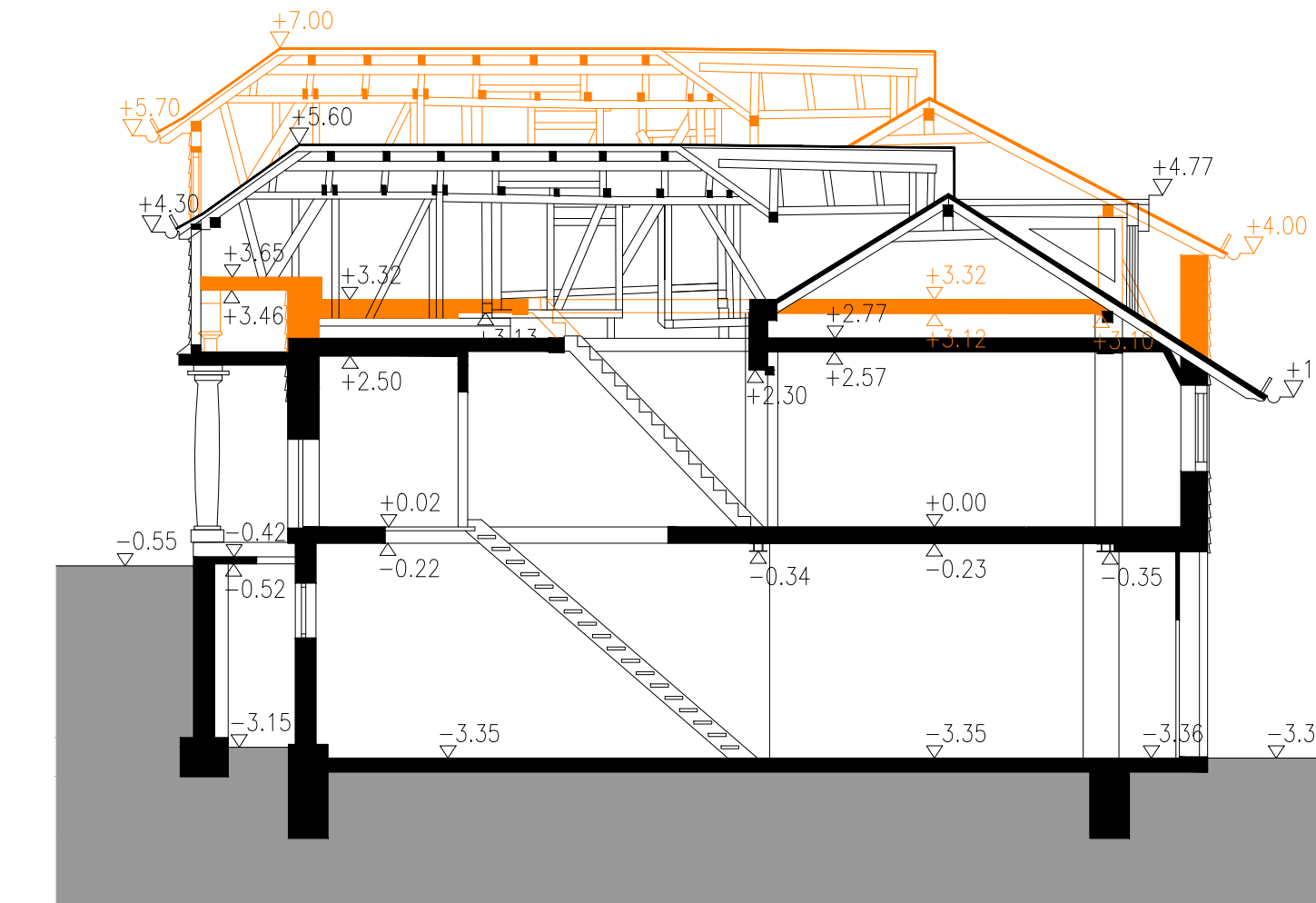

Schnitt B-B

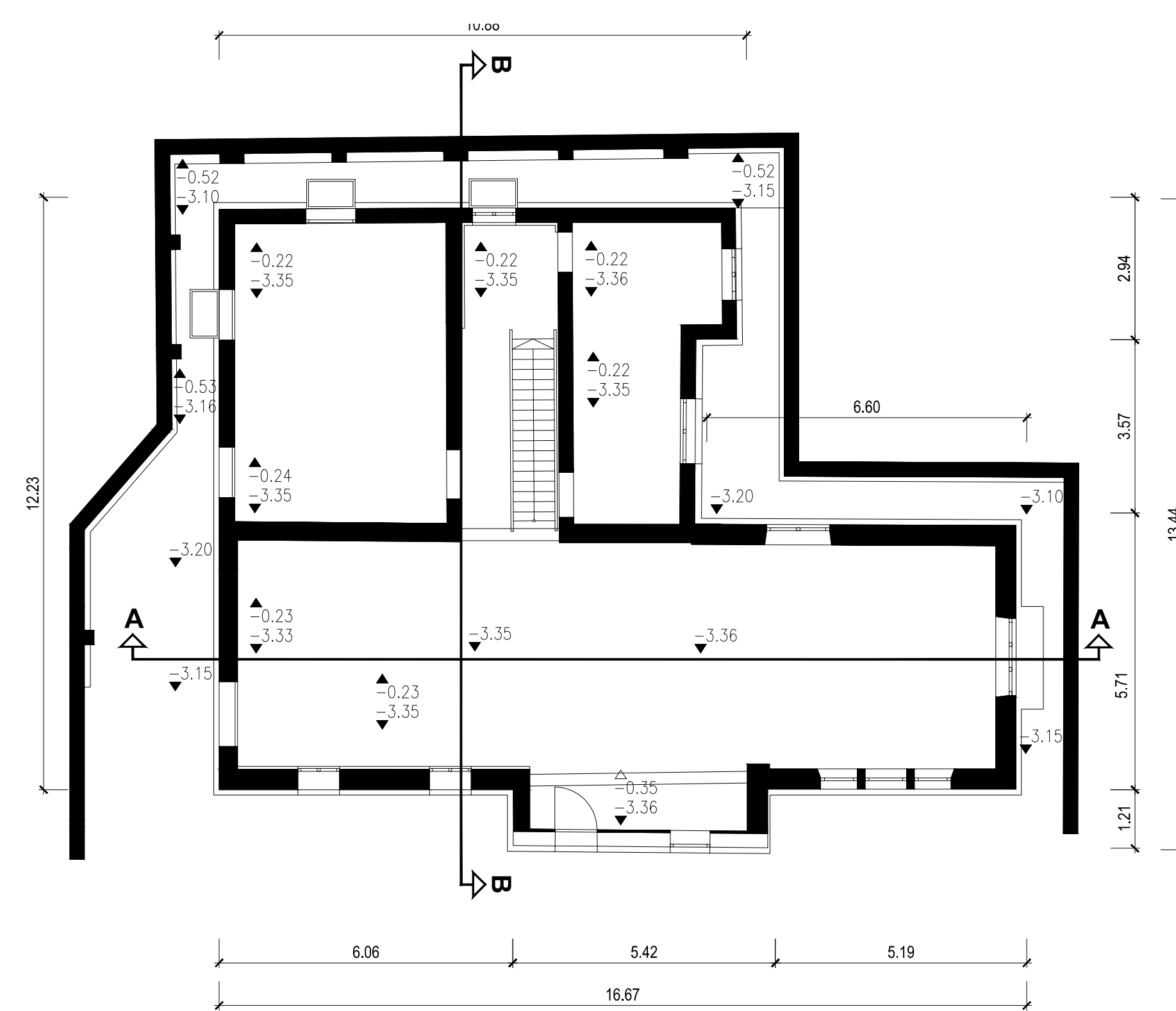

Grundriss Kellergeschoss

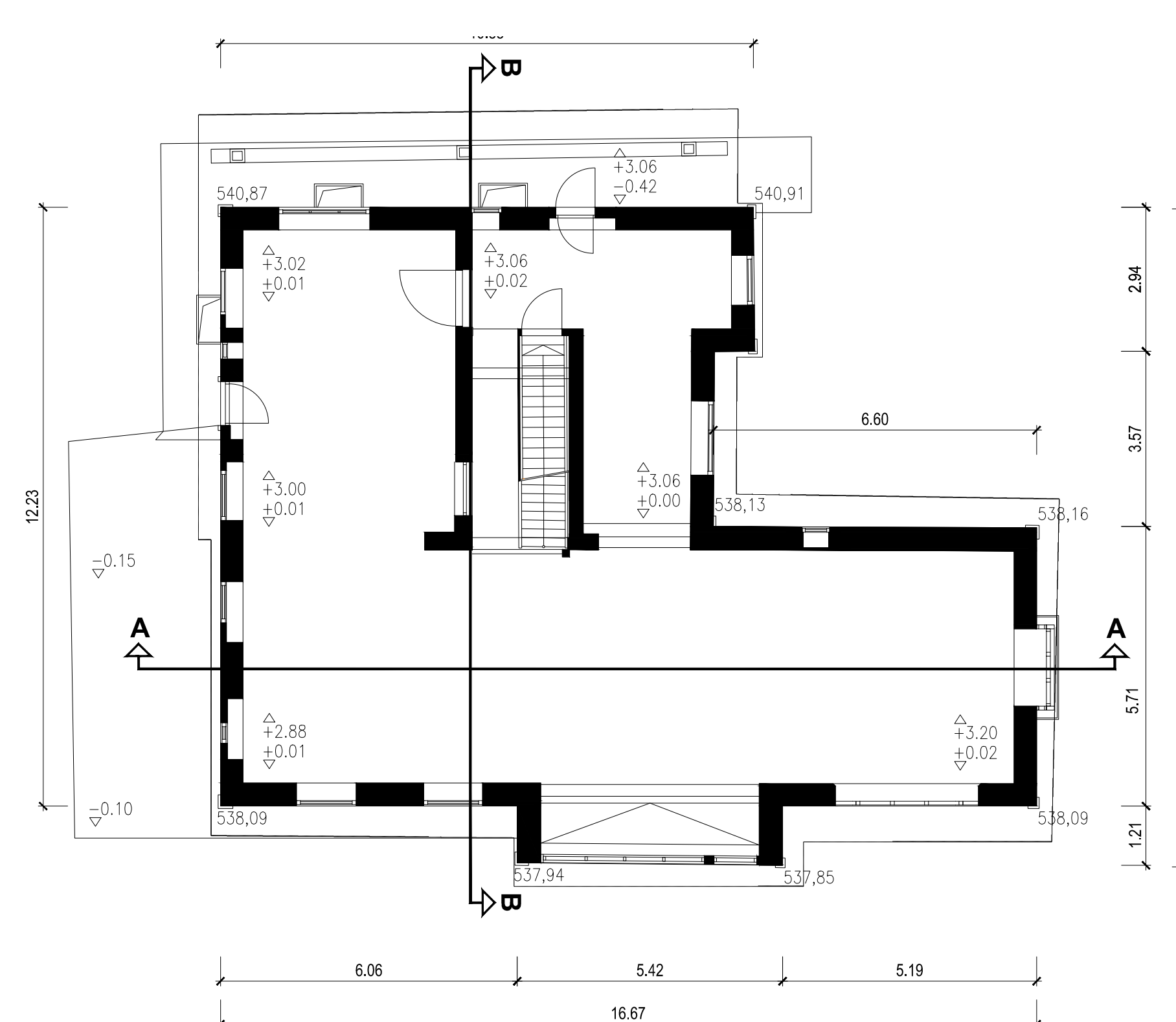

Grundriss Erdgeschoss

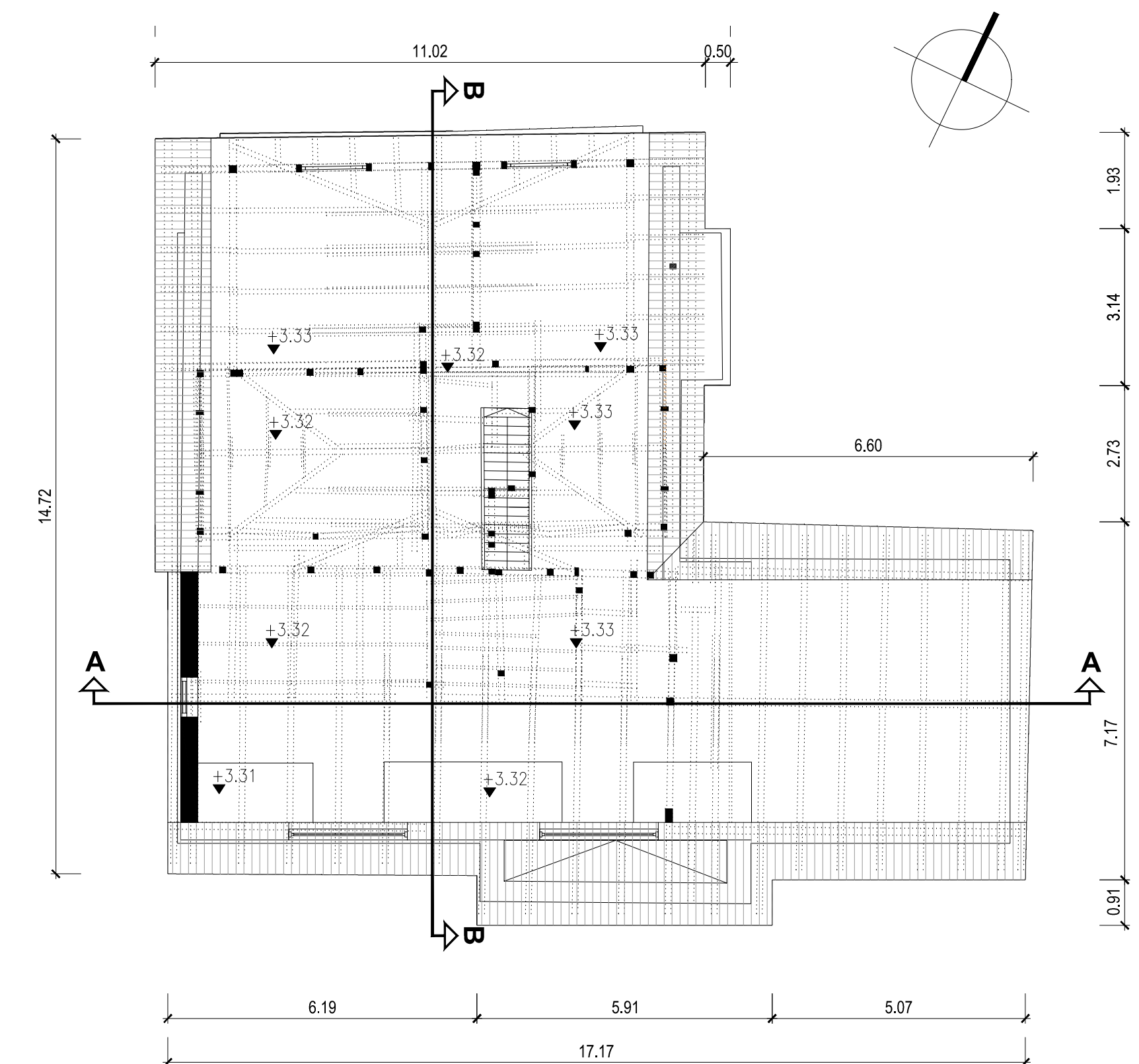

Grundriss Dachgeschoss

Vorhaben- und Erschließungsplan
Wielands- Hütt

Ort des Vorhabens:
Kaagangerstr. 49
82279 Eching a. A.
Gemarkung Eching
Flur Nr.: 1359/3

Antragsteller:
Lahr-Vogt Vermögensverwaltung KG
Allescher Str. 14
81479 München

Planfertiger:
a+p Architekten Kellner-Krämer Partnerschaft mbB
vertreten durch Andreas Tscherning
Kapellenweg 6
81371 München
Tel.: 089/741303-0
Fax.: 089/741303-20
info@ap-architekten.de

Planinhalt: Grundrisse M1:100
Ansichten und Schnitte M1:100
Lageplan M1:1000

Berechnungsbasis: +000,00 ± NN
Gebäudezustand: +/- 0,00 ± +541,30 m NN

PLANFERTIGER:

a + p Architekten

Kellner - Krämer Partnerschaft mbB
Kapellenweg 6, 81371 München
Tel.: +49 89 741303-0, info@ap-architekten.de
www.ap-architekten.de

GEZ.: wassroma GEPROBT: tsch
DATUM: 17.02.2021 DATUM: 17.02.2021

Nachbarn

Flur Nr.: 1359/2
Dr. Renate Erwig- Maler
Kaagangerstr. 51
82279 Eching a. A.

Flur Nr.: 1359/4
Dr. Adelbert Niemeyer
Kaagangerstr. 47
82279 Eching a. A.

Wolfgang Niemeyer
Stöberlstr. 27
80687 München

Vorhaben- und Erschließungsplan

ORT DES VORHABENS: Kaagangerstr. 49
82279 Eching a.A.
Flur Nr.: 1359/3

VORHABEN: Wielands- Hütt

ANTRAGSTELLER: Lahr-Vogt Vermögensverwaltung KG
Allescher Str. 14
81479 München

PLANINHALT: Grundrisse M1:100
Ansichten und Schnitte M1:100
Lageplan M1:1000

PLANNUMMER: 1 1 VE 00 00 0000 00